

# 芦別市における景気動向調査報告書

《令和8年第I四半期》

芦別商工会議所経済地域振興委員会

## I. 調査要領

### 1. 調査時点及び調査対象期間

- (1) 調査時点 令和8年4月1日
- (2) 調査対象期間 令和8年1月から3月期実績及び令和8年4月から6月期の見通しについて調査した。

### 2. 調査対象及び調査方法

- (1) 調査対象  
『令和6年度特定商工業者名簿』に掲載されている事業者の中から、製造業20事業者、建設業20事業者、卸売業6事業者、小売業34事業者、サービス業20事業者の5業種100事業者を対象とした。
- (2) 調査方法  
調査対象に対して調査票をFAXで送付し、FAXにより回答をいただいた。

### 3. 業種別回答状況（事業者数）

| 業種    | 事業者数   | 対象事業者数 | 回答事業者数 | 回答率   |
|-------|--------|--------|--------|-------|
| 製造業   | 20事業者  | 20事業者  | 9事業者   | 45.0% |
| 建設業   | 20事業者  | 20事業者  | 3事業者   | 15.0% |
| 卸売業   | 6事業者   | 6事業者   | 2事業者   | 33.3% |
| 小売業   | 34事業者  | 34事業者  | 13事業者  | 38.2% |
| サービス業 | 20事業者  | 20事業者  | 7事業者   | 35.0% |
| 合計    | 100事業者 | 100事業者 | 34事業者  | 34.0% |

※ 本調査報告書中の「DI」値とある記号は、ディフュージョン・インデックス（景気動向指数）の略で、各調査項目についての増加（好転・上昇）企業割合から減少（悪化・低下）企業割合を差引いた値（景気動向指数）を示す。

## Ⅱ. 概況 《全体の動き》

令和8年第Ⅰ四半期（1月～3月）の芦別市における売上高（製造業は生産高、建設業は工事完成高）は、全業種で見ると前年同期比で「増加した」と答えた事業者の割合が8.8%、「減少した」と答えた事業者の割合が52.9%で、「増加」から「減少」を差し引いたD I値は△44.1となっております。来期（4月～6月）売上高の見通しを全業種で見ると、「増加する」と答えた事業者の割合が35.3%、「減少する」と答えた事業者の割合が35.3%で、D I値は0.0となりました。

また、経営課題としては、全業種において「経費の増加」、「人材・人材不足」、「顧客需要の停滞・変化への対応」、「事業設備の不足・老朽化」、「取引業者の廃業・倒産・閉鎖」、「同業・新規参入による競争」といった回答があり、1位となった回答は「経費の増加」で、2位となった回答は「人材・人材不足」であることから、引き続き物価高騰の影響と人手不足が大きな課題となっています。

### 業種別D I 《売上高》

| 売上高 (%) | 今期（令和8年1月～3月）の実績<br>（前年比） |      |       |        | 令和8年4月～6月の見通し<br>（今期比） |      |      |       |
|---------|---------------------------|------|-------|--------|------------------------|------|------|-------|
|         | 増加                        | 不変   | 減少    | D I 値  | 増加                     | 不変   | 減少   | D I 値 |
| 全業種     | 8.8                       | 38.2 | 52.9  | △44.1  | 35.3                   | 29.4 | 35.3 | 0.0   |
| 製造業     | 11.1                      | 33.3 | 55.6  | △44.4  | 66.7                   | 22.2 | 11.1 | 55.6  |
| 建設業     | 0.0                       | 0.0  | 100.0 | △100.0 | 0.0                    | 33.3 | 66.7 | △66.7 |
| 卸売業     | 0.0                       | 50.0 | 50.0  | △50.0  | 100.0                  | 0.0  | 0.0  | 100.0 |
| 小売業     | 7.7                       | 46.2 | 46.2  | △38.5  | 23.1                   | 38.5 | 38.5 | △15.4 |
| サービス業   | 14.3                      | 42.9 | 42.9  | △28.6  | 14.3                   | 28.6 | 57.1 | △42.9 |

※ 製造業は「生産高」、建設業は「工事完成高」を示す。

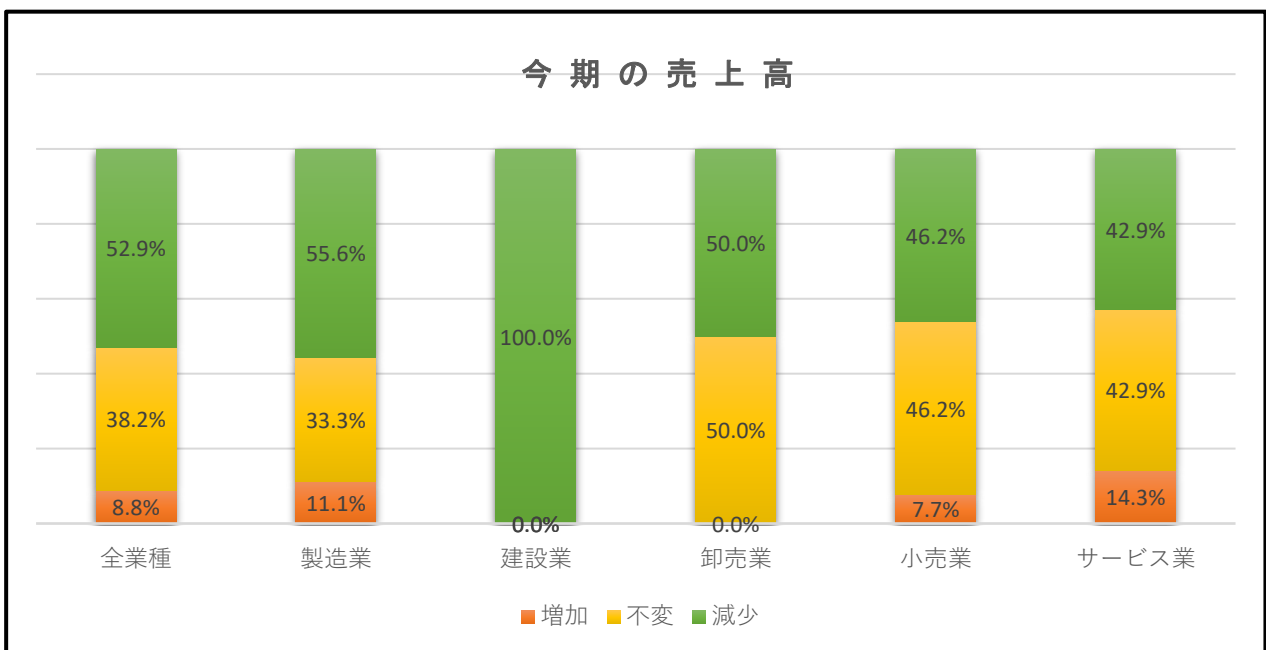

### 来期の売上見通し

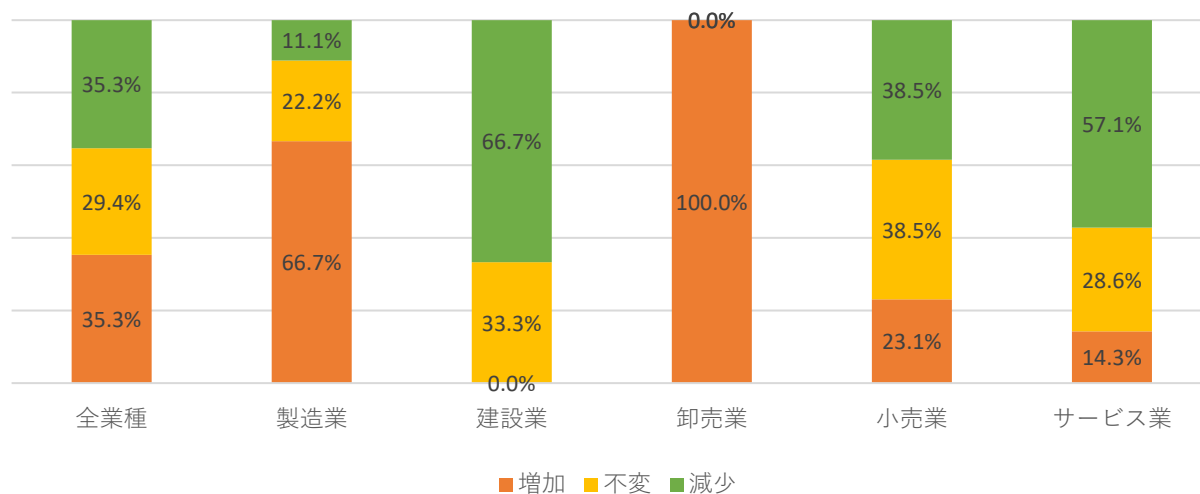

### 業種別 D I 《資金繰》

| 資金繰 (%) | 今期 (令和8年1月～3月) の実績<br>(前年比) |       |      |        | 令和8年4月～6月の見通し<br>(今期比) |       |      |        |
|---------|-----------------------------|-------|------|--------|------------------------|-------|------|--------|
|         | 好転                          | 不変    | 悪化   | D I 値  | 好転                     | 不変    | 悪化   | D I 値  |
| 全業種     | 3.0                         | 66.7  | 30.3 | △ 27.3 | 9.1                    | 60.6  | 30.3 | △ 21.2 |
| 製造業     | 11.1                        | 55.6  | 33.3 | △ 22.2 | 33.3                   | 55.6  | 11.1 | 22.2   |
| 建設業     | 0.0                         | 33.3  | 66.7 | △ 66.7 | 0.0                    | 33.3  | 66.7 | △ 66.7 |
| 卸売業     | 0.0                         | 100.0 | 0.0  | 0.0    | 0.0                    | 100.0 | 0.0  | 0.0    |
| 小売業     | 0.0                         | 69.2  | 30.8 | △ 30.8 | 0.0                    | 69.2  | 30.8 | △ 30.8 |
| サービス業   | 0.0                         | 83.3  | 16.7 | △ 16.7 | 0.0                    | 50.0  | 50.0 | △ 50.0 |

## 《業種別の動き》

### ① 製造業

#### 生産高

前年比で「増加した」と答えた事業者の割合は11.1%、「減少した」と答えた事業者の割合は55.6%で、D I 値は△44.4となりました。来期の見通しでは、「増加する」と答えた事業者の割合が66.7%、「減少する」と答えた事業者の割合が11.1%、D I 値は55.6となっており、来期については改善が図られると予測しています。

#### 資金繰

前年比で「好転した」と答えた事業者の割合は11.1%、「悪化した」と答えた事業者の割合は33.3%で、D I 値は△22.2となりました。来期の見通しでは、「好転する」と答えた事業者の割合が33.3%、「悪化する」と答えた事業者の割合が11.1%、D I 値は22.2となっており、資金繰りについても改善が図られると予測しています。

### ② 建設業

#### 工事完成高

前年比で「増加した」と答えた事業者の割合は0.0%、「減少した」と答えた事業者の割合は100.0%で、D I 値は△100.0となりました。来期の見通しでは、「増加する」と答えた事業者の割合が0.0%、「減少する」と答えた事業者の割合が66.7%、D I 値は△66.7となっており、来期についても厳しい状況が続くと予測しています。

#### 資金繰

前年比で「好転した」と答えた事業者の割合は0.0%、「悪化した」と答えた事業者の割合は66.7%で、D I 値は△66.7となりました。来期の見通しでは、「好転する」と答えた事業者の割合が0.0%、「悪化する」と答えた事業者の割合が66.7%、D I 値は△66.7となっており、資金繰りについても厳しい状況が続くと予測しています。

### ③ 卸売業

#### 売上高

前年比で「増加した」と答えた事業者の割合は0.0%、「減少した」と答えた事業者の割合は50.0%で、D I 値は△50.0となりました。来期の見通しでは、「増加する」と答えた事業者の割合が100.0%、「減少する」と答えた事業者の割合が0.0%、D I 値は100.0となっており、来期については改善が図られると予測しています。

#### 資金繰

前年比で「好転した」と答えた事業者の割合は0.0%、「悪化した」と答えた事業者の割合は0.0%で、D I 値は0.0となりました。来期の見通しでは、「好転する」と答えた事業者の割合が0.0%、「悪化する」と答えた事業者の割合が0.0%、D I 値は0.0となっており、資金繰りについては変わらない状況が続くと予測しています。

④ 小売業

売上高

前年比で「増加した」と答えた事業者の割合は7.7%、「減少した」と答えた事業者の割合は46.2%で、DI値は△38.5となりました。来期の見通しでは、「増加する」と答えた事業者の割合が23.1%、「減少する」と答えた事業者の割合が38.5%、DI値は△15.5となっており、来期についても厳しい状況が続くと予測しています。

資金繰

前年比で「好転した」と答えた事業者の割合は0.0%、「悪化した」と答えた事業者の割合は30.8%で、DI値は△30.8となりました。来期の見通しでは、「好転する」と答えた事業者の割合が0.0%、「悪化する」と答えた事業者の割合が30.8%、DI値は△30.8となっており、資金繰りについても厳しい状況が続くと予測しています。

⑤ サービス業

売上高

前年比で「増加した」と答えた事業者の割合は14.3%、「減少した」と答えた事業者の割合は42.9%で、DI値は△28.6となりました。来期の見通しでは、「増加する」と答えた事業者の割合が14.4%、「減少する」と答えた事業者の割合が57.1%、DI値は△42.9となっており、来期についても厳しい状況が続くと予測しています。

資金繰

前年比で「好転した」と答えた事業者の割合は0.0%、「悪化した」と答えた事業者の割合は16.7%で、DI値は△16.7となりました。来期の見通しでは、「好転する」と答えた事業者の割合が0.0%、「悪化する」と答えた事業者の割合が50.0%、DI値は△50.0となっており、資金繰りについても厳しい状況が続くと予測しています。

### 《業種別 経営上の問題点》

|       | 1 位     | 2 位   | 3 位                      | 4 位                                   | 5 位                |
|-------|---------|---|--------------------------|---------------------------------------|--------------------|
| 全業種   | 経費の増加   | 人材・人手不足   | 顧客需要停滞                   | 設備老朽化等                                | 取引条件の悪化<br>同業等との競合 |
| 製造業   | 経費の増加   | 設備老朽化等  | 顧客需要停滞<br>人材・人手不足        | 取引条件の悪化<br>資金調達困難<br>後継者不在<br>同業等との競合 | —                  |
| 建設業   | 人材・人手不足 | 経費の増加<br>取引条件の悪化<br>取引先倒産等<br>設備老朽化等<br>後継者不在   | —                        | —                                     | —                  |
| 卸売業   | 取引先倒産等  | 経費の増加<br>取引条件の悪化<br>顧客需要停滞<br>設備老朽化等<br>人材・人手不足 | —                        | —                                     | —                  |
| 小売業   | 経費の増加   | 顧客需要停滞<br>人材・人手不足                               | 設備老朽化等<br>同業等との競合<br>その他 | —                                     | —                  |
| サービス業 | 経費の増加   | 顧客需要停滞<br>人材・人手不足                               | 設備老朽化等                   | 取引条件の悪化<br>人材・人手不足                    | 取引先倒産等             |

### 《後継者がいない場合の事業承継の検討》

| 回 答                       | 件 数    |
|---------------------------|--------|
| 事業承継の相談中                  | 1 件    |
| 相談先：①北海道事業承継引継支援センター ②市役所 | うち 1 件 |
| 事業承継を検討したい                | 0 件    |
| 事業承継は考えていない               | 1 件    |
| その他                       | 0 件    |
|                           | うち 0 件 |
| 合 計                       | 2 件    |